

CATALOGO **V2**



eurogrifer

CATALOGO

**PRODOTTI PER L'EDILIZIA E CANALI GRIGLIATI**





[www.eurogrifer.com](http://www.eurogrifer.com)

## INDICE CATALOGO

**COMPANY PROFILE** pag. 02

**GRIGLIE E GRADINI** pag. 03

**SIGILLI, COPERCHI PER CISTERNA E CHIUSINI** pag. 09

**GRIGLIE PER CANALI DI DRENAGGIO** pag. 13

**ARTICOLI VARI** pag. 17

**CANALI GRIGLIATI: FAST DRAIN** pag. 21

**CANALI GRIGLIATI: EASY DRAIN** pag. 30

**CANALI GRIGLIATI: BUILD DRAIN** pag. 43

**INDICAZIONI PER POSA IN OPERA E NORMATIVE** pag. 50

**NOTE E CONDIZIONI DI VENDITA** pag. 56





## COMPANY PROFILE

Fondata nel 1988 a Trissino, in provincia di Vicenza, dal Sig. Dino Parlato, **EUROGRIFER Srl** sviluppa una trentennale esperienza tecnica e commerciale nel settore di prodotti tecnici in acciaio per l'edilizia.

L'azienda si specializza da subito nel grigliato tecnico e nelle griglie per canali grigliati; successivamente estende il proprio settore anche ai prodotti in acciaio per il settore civile, inserendo nuovi prodotti quali: recinzioni, cancelli modulari industriali e civili.

L'azienda è sempre alla ricerca di nuove e continue soluzioni di prodotti dal design italiano con un ottimo rapporto qualità prezzo, proiettandosi su un vasto orizzonte, senza perdere la propria origine e tradizione.

La capacità innovativa dell'azienda si basa su una continua sperimentazione che, grazie allo sviluppo di sistemi produttivi e tecnologie all'avanguardia, è in grado di proporre una vasta gamma di prodotti di alta qualità per garantire sicurezza, durata, funzionalità di montaggio e movimentazione in cantiere.

Oggi **EUROGRIFER Srl** è presente nel mercato italiano ed estero con ben 5 cataloghi che si differenziano per tipologia di prodotto:

- **EDILIZIA E CANALI GRIGLIATI:** sigilli, gradini, chiusini, griglie per canaletta, pali porta antenna e parabola, cassette, sportelli per contatori acqua e gas e canali grigliati con griglie Classe B125, C250 e D400.
- **RECINZIONI:** modelli tradizionali e di tendenza per soddisfare le più diverse esigenze di design.
- **CANCELLI:** modelli tradizionali e di tendenza per accontentare anche i clienti più esigenti in fatto di design.
- **STACCIONATE IN CORTEN:** linea di staccionate in acciaio corten.
- **NOVITÀ 2023 - RECINZIONI E CANCELLI:** presentazione nuova linea di recinzioni e cancelli.

Tutti i prodotti sono trattati e sviluppati sempre con la stessa cura garantita da un sistema collaudato e certificato UNI EN ISO 9001:2015 con un severo processo produttivo per garantire al cliente la massima qualità e resistenza in base alle ultime Normative in materia. Proponiamo soluzioni su misura, da quelle più semplici a quelle più personalizzate, dalle più piccole alle più importanti, per venire incontro a ogni richiesta specifica e rispettare le diverse esigenze di gusto e di stile.

### **ECCELLENZA - INNOVAZIONE - ENTUSIASMO - ESTETICA - COMPETENZA - AFFIDABILITÀ**

**EUROGRIFER Srl** si riserva il diritto di modificare senza preavviso i dati e le caratteristiche contenuti in questo catalogo. I disegni e le descrizioni tecniche contenute nel seguente catalogo non possono essere copiati, duplicati o riprodotti, in qualsiasi maniera o utilizzati senza il nostro accordo scritto, sia nella loro stesura originale che con modifiche sia in forma integrale che parziale. **EUROGRIFER SRL** si riserva il diritto di tutelare la proprietà di quanto contenuto nel presente catalogo e di perseguire eventuali abusi.



## POSA IN OPERA E NORMATIVE

La gamma di prodotti EUROGRIFER comprende tre tipologie di canali:

<b>FAST DRAIN</b>	Canale in calcestruzzo armato e rivestito all'interno di materiale plastico (PP)
<b>EASY DRAIN</b>	Canale in calcestruzzo armato
<b>BUILD DRAIN</b>	Struttura di materiale plastico

I canali **FAST** e **EASY DRAIN** hanno la necessità di costruire un rinfiango e una base di appoggio perimetrale con lo scopo di accorparlo al pavimento.

Il canale **BUILD DRAIN** viene posato con la griglia montata e fissata per mantenere inalterata la misura superiore. La griglia potrà essere tolta ad avvenuta solidificazione del cemento.

Nelle pagine seguenti di questo catalogo trovate:





- Disposizioni generali per la posa in opera
- Suggerimenti e indicazioni di posa in opera
- Marcature prove di tipo
- Esempio di DOP
- Certificato ISO 9001:2015
- Condizioni generali di vendita

UNA GAMMA COMPLETA DI CANALI PER OGNI ESIGENZA

 *Made in Italy*



**DISPOSIZIONI GENERALI PER LA POSA IN OPERA SECONDO NORMA UNI EN 1433  
CLASSIFICAZIONE TRAFFICO SECONDO LA NORMA**

	Classe	Resistenza	Campo d'impiego
	A 15	15 kN	zone a traffico leggero, passaggi pedonali, piste ciclabili, balconi, terrazze
	B 125	125 kN	marciapiedi, aree parcheggio auto, parcheggi sopraelevati
	C 250	250 kN	bordi stradali, accessi a parcheggi per tutti i tipi di veicoli
	D 400	400 kN	carreggiate stradali, bordi strade con traffico pesante

**SUGGERIMENTI DI POSA**

**PREMESSA**

Si danno di seguito i suggerimenti per la corretta posa del manufatto. Le indicazioni vengono date solamente a titolo indicativo. Spetta al progettista definire le condizioni di dettaglio perché dipendono fortemente dal luogo di posa che può essere solo di conoscenza dello stesso.

Si suggerisce, quando si effettua l'installazione del canale, di tenere sempre comunque presenti tutti gli strumenti tecnici normativi e le linee guida applicabili nel proprio Stato o Paese. Nel caso di manufatti da installarsi presso distributori di benzina/aree di servizio, si consiglia di fare attenzione alle specifiche richieste dalla particolarità del luogo di posa.

In ogni caso, per ulteriori informazioni si prega di contattare il fabbricante.

**SEZIONE DI POSA TIPO**

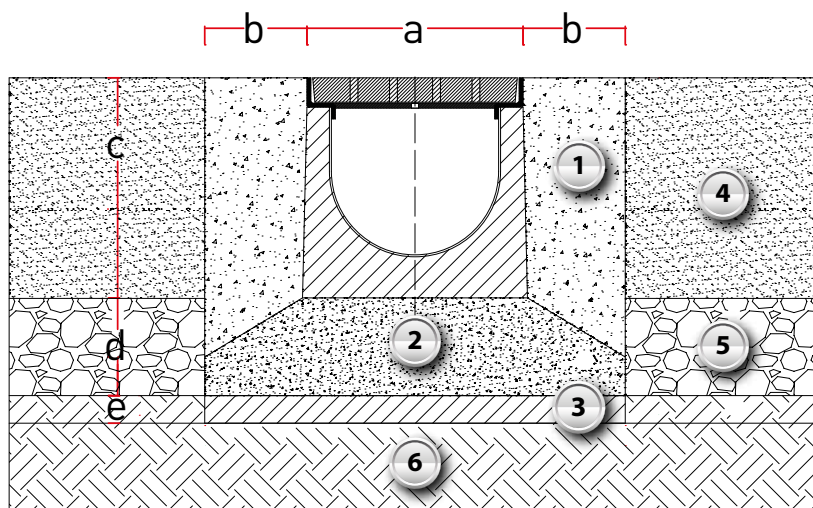

LEGENDA	
1	RINFIANCO
2	BASE DI APPOGGIO
3	MAGRONE DI SOTTOFONDO
4	PAVIMENTAZIONE
5	INERTE
6	TERRENO VEGETALE ED ALTRO

oggetto	classe di posa ->	A 15	B 125	C 250	D 400
b) distanza minima laterale cm		> 05	> 05	> 08	> 10
c) altezza basamento di posa cm		> 10	> 10	> 15	> 15
e) magrone di sottofondo cm		> 03	> 03	> 03	> 03
rete elettrosaldata consigliata 2 cm sopra sottofondo		/	/	15x15 diametro 6	15x15 diametro 6
giunti di dilatazione		in linea con la canaletta tra 1 e 4			
acciaio di rinforzo		/	/	/	8 mm ogni 20 cm
tenuta stagna		I canali sono dotati di giunzione maschio femmina da collegare mediante sigillante (silicone)			
cemento		150	250	250	250

## INDICAZIONI DI POSA

### A. DIMENSIONI DELLO SCAVO

Aprire uno scavo secondo le indicazioni precedentemente riportate o secondo quanto ritenuto opportuno dalla direzione lavori, tenendo presente sempre anche la classe di portata, le dimensioni del canale e le tubazioni per lo scarico, un adeguato spazio per il basamento e per i rinfianchi laterali in conglomerato cementizio.

### B. BASAMENTO IN CONGLOMERATO CEMENTIZIO

Gettare un sottofondo in conglomerato cementizio delle dimensioni appropriate sul quale posare i canali sino all'altezza indicata. Nei casi in cui siano sottoposti a cicli di carico-scarico frequenti o ad alti carichi di esercizio, si consiglia di armare il basamento con una rete elettrosaldata con tondini Ø 8 mm. con un passo di 20 cm in acciaio B450C.

### C. POSA DEL CANALE

Posizionare i canali e collegarli l'uno all'altro utilizzando l'apposito incastro maschio/femmina, partendo dal punto di uscita del flusso e bloccandoli alla base per impedirne lo spostamento ed il disallineamento in fase di gettata del cls di rinfianco, controllando sempre l'allineamento e la quota. Tenere sempre conto della necessaria pendenza di deflusso stabilita nei calcoli idraulici. Dare continuità alla pendenza verso il punto più basso e non creare flessi che possono creare ristagno di acqua.

Rinfiancare i canali con del calcestruzzo secondo le direttive previste dalla norma UNI EN 1433 per uno spessore almeno pari a quanto indicato in tabella.

### D. OPERAZIONI DI FINITURA

Rifinire con la stessa pavimentazione tutto il piazzale avendo cura di garantire un dislivello raccordato di almeno 1 cm per pavimentazioni in cls e 2 cm per quelle asfaltate sopra il piano della griglia.

La normativa UNI EN 1433 prevede che la resistenza ai carichi della canalizzazione dipenda dalla griglia, dal canale e da una corretta posa in opera.

Pertanto le operazioni previste ai punti A, B e C, di cui sopra, devono essere eseguite secondo le indicazioni riportate.

### E. ISTRUZIONI PER LA SIGILLATURA DI GIUNTI DI CONNESSIONE CON I CANALI BUILD DRAIN SECONDO LA NORMA UNI EN 1433

- Il silicone da utilizzare nella ripresa / incollaggio delle giunzioni tra canaletta e canaletta deve essere adattato al prodotto che verrà veicolato dalla canaletta o quanto meno delle stesse caratteristiche del materiale plastico in modo tale da dare continuità di resistenza agli agenti chimici. Di solito i siliconi adatti appartengono alla categoria resistente all'alluminio, materiali non ferrosi e all'acciaio - vetro, tessuto di vetro e ceramiche - plastiche dure e termoplastiche - legno e molti altri materiali. Il gruppo di solito resiste ad agenti chimici quali: olio e carburanti - acqua dolce e salina - gas industriali in soluzione - acidi diluiti e sali - detersivi ed acidi della frutta.
- Il sigillante tra i giunti serve ad assorbire eventuali dilatazioni. Una volta che il giunto è stato riempito con il sigillante, usare una spatola per livellare la superficie del giunto.  
Infine usare una soluzione di sapone per lisciare la superficie del giunto.

**MARCATURA PROVE DI TIPO**

Le canalette FAST DRAIN sono un prodotto SOTTO BREVETTO e CERTIFICATO:  
**A 15 - B 125 - C 250 - D 400**

**TECNO PROVE** Istituto di sperimentazione e ricerca - Laboratorio geomeccanologico

**Rapporto di Prova**

003 CPD 0 / n. 21 data 13/09/12

Verbo di accettazione n°: 852012 Data Richiesta Certificazione: 31/03/2012

Committente: EUROGRIFER SRL - Via Monte Velato, 113 - 38073 Comedo Valsugana (TN)

Prodotto: Canalina di drenaggio in TPOgrile - Tipo 1 con griglia (SOTTOBREVETTO)

Data Inizio: 11/09/12 Prodotto dallo Stabilimento di: Via Monte Velato, 113 - 38073 Comedo Valsugana (TN)

Fattore di scala utilizzato: 1/1

**Canalino**

Tipologia Canalino	Numero campioni
CANALINO SOTTOBREVETTO (SOTTOBREVETTO)	3
CANALINO SOTTOBREVETTO (SOTTOBREVETTO)	3
CANALINO SOTTOBREVETTO (SOTTOBREVETTO)	3
CANALINO SOTTOBREVETTO (SOTTOBREVETTO)	3
CANALINO SOTTOBREVETTO (SOTTOBREVETTO)	3
CANALINO SOTTOBREVETTO (SOTTOBREVETTO)	3

Il Tecnico Sperimentatore: [Firma] Il Direttore Tecnico: [Firma]

**TECNO PROVE** Istituto di sperimentazione e ricerca - Laboratorio geomeccanologico

**Rapporto di Prova**

003 CPD 0 / n. 21 data 13/09/12

Verbo di accettazione n°: 852012 Data Richiesta Certificazione: 31/03/2012

Committente: EUROGRIFER SRL - Via Monte Velato, 113 - 38073 Comedo Valsugana (TN)

Prodotto: griglia Tipologia: T-griglia

Data Inizio: 11/09/12 Prodotto dallo Stabilimento di: Via Monte Velato, 113 - 38073 Comedo Valsugana (TN)

Fattore di scala utilizzato: 1/1

**Griglia**

Tempo Singolo	Area	Numero campioni
TEST CANALINA SOTTOBREVETTO A CANALINO DA SOTTOBREVETTO (SOTTOBREVETTO) (SOTTOBREVETTO) DA 15	10000	3
TEST CANALINA SOTTOBREVETTO A CANALINO DA SOTTOBREVETTO (SOTTOBREVETTO) (SOTTOBREVETTO) DA 125	10000	3
TEST CANALINA SOTTOBREVETTO A CANALINO DA SOTTOBREVETTO (SOTTOBREVETTO) (SOTTOBREVETTO) DA 250	10000	3
TEST CANALINA SOTTOBREVETTO A CANALINO DA SOTTOBREVETTO (SOTTOBREVETTO) (SOTTOBREVETTO) DA 400	10000	3

Il Tecnico Sperimentatore: [Firma] Il Direttore Tecnico: [Firma]

**TECNO PROVE** Istituto di sperimentazione e ricerca - Laboratorio geomeccanologico

**Rapporto di Prova**

003 CPD 0 / n. 21 data 13/09/12

Verbo di accettazione n°: 852012 Data Richiesta Certificazione: 31/03/2012

Committente: EUROGRIFER SRL - Via Monte Velato, 113 - 38073 Comedo Valsugana (TN)

Prodotto: griglia Tipologia: T-griglia

Data Inizio: 11/09/12 Prodotto dallo Stabilimento di: Via Monte Velato, 113 - 38073 Comedo Valsugana (TN)

Fattore di scala utilizzato: 1/1

**Griglia**

Tempo Singolo	Area	Numero campioni
TEST CANALINA SOTTOBREVETTO A CANALINO DA SOTTOBREVETTO (SOTTOBREVETTO) (SOTTOBREVETTO) DA 15	10000	3
TEST CANALINA SOTTOBREVETTO A CANALINO DA SOTTOBREVETTO (SOTTOBREVETTO) (SOTTOBREVETTO) DA 125	10000	3
TEST CANALINA SOTTOBREVETTO A CANALINO DA SOTTOBREVETTO (SOTTOBREVETTO) (SOTTOBREVETTO) DA 250	10000	3
TEST CANALINA SOTTOBREVETTO A CANALINO DA SOTTOBREVETTO (SOTTOBREVETTO) (SOTTOBREVETTO) DA 400	10000	3

Il Tecnico Sperimentatore: [Firma] Il Direttore Tecnico: [Firma]

**TECNO CONTROLLI** Istituto di sperimentazione e ricerca - Laboratorio geomeccanologico

**RAPPORTO DI PROVA** VAB06/17

Verbo di accettazione n. 1058 del 16/09/2017

COMMITTENTE: EUROGRIFER SRL - Via Monte Velato, 113 - 38073 Comedo Valsugana (TN)

PROVA: Testata all'ingame ARI EN 1433 (p. 7.3.1) Capacità portante, deformazione sotto carico della canalina (p. 8.1) (EN 1433 p. 7.1) Assorbimento di acqua (p. 8.2) (EN 1433 p. 9.3) Durabilità (p. 8.3) (EN 1433 p. 9.3)

DESCRIZIONE DEI CAMPIONI: 1 Campione sottoposto a prova come costituito da canalina di drenaggio.

DIRETTORE DEI LAVORI: non dichiarato

Il presente rapporto di prova è composto di 02 pagine

**TECNO CONTROLLI** Istituto di sperimentazione e ricerca - Laboratorio geomeccanologico

**PREMESSA**

In data 16.02.2017 sono pervenute presso questo Laboratorio richieste di controllo di drenaggio, da eseguire a prova.

**CAMPIONI**

Il numero di griglia diversi da campioni analizzati:

Tempo Singolo	Area	Numero
CANALINA SOTTOBREVETTO (SOTTOBREVETTO) DA 15	10000	3
CANALINA SOTTOBREVETTO (SOTTOBREVETTO) DA 125	10000	3
CANALINA SOTTOBREVETTO (SOTTOBREVETTO) DA 250	10000	3
CANALINA SOTTOBREVETTO (SOTTOBREVETTO) DA 400	10000	3

**TESTATA ALL'INGAME (EN 1433 p. 7.3.1)**

La prova consiste in un unico esemplare a prova di carico. Il carico è applicato in modo uniforme su una zona di 100 x 100 mm al centro della canalina. La prova viene eseguita a velocità costante di 1 mm/min. La prova viene interrotta quando la canalina si deforma in modo permanente.

**Capacità portante, deformazione sotto carico della canalina (EN 1433 p. 8.1)**

La prova della canalina viene analizzata a prova di carico. Il carico è applicato in modo uniforme su una zona di 100 x 100 mm al centro della canalina. La prova viene eseguita a velocità costante di 1 mm/min. La prova viene interrotta quando la canalina si deforma in modo permanente.

**Assorbimento di acqua (EN 1433 p. 8.2)**

La prova consiste in un unico esemplare a prova di assorbimento di acqua. La prova viene eseguita a velocità costante di 1 mm/min. La prova viene interrotta quando la canalina si deforma in modo permanente.

**Durabilità (EN 1433 p. 9.3)**

La prova consiste in un unico esemplare a prova di durabilità. La prova viene eseguita a velocità costante di 1 mm/min. La prova viene interrotta quando la canalina si deforma in modo permanente.

**TECNO CONTROLLI** Istituto di sperimentazione e ricerca - Laboratorio geomeccanologico

**PREMESSA**

In data 16.02.2017 sono pervenute presso questo Laboratorio richieste di controllo di drenaggio, da eseguire a prova.

**CAMPIONI**

Il numero di griglia diversi da campioni analizzati:

Tempo Singolo	Area	Numero
CANALINA SOTTOBREVETTO (SOTTOBREVETTO) DA 15	10000	3
CANALINA SOTTOBREVETTO (SOTTOBREVETTO) DA 125	10000	3
CANALINA SOTTOBREVETTO (SOTTOBREVETTO) DA 250	10000	3
CANALINA SOTTOBREVETTO (SOTTOBREVETTO) DA 400	10000	3

**TESTATA ALL'INGAME (EN 1433 p. 7.3.1)**

La prova consiste in un unico esemplare a prova di carico. Il carico è applicato in modo uniforme su una zona di 100 x 100 mm al centro della canalina. La prova viene eseguita a velocità costante di 1 mm/min. La prova viene interrotta quando la canalina si deforma in modo permanente.

**Capacità portante, deformazione sotto carico della canalina (EN 1433 p. 8.1)**

La prova della canalina viene analizzata a prova di carico. Il carico è applicato in modo uniforme su una zona di 100 x 100 mm al centro della canalina. La prova viene eseguita a velocità costante di 1 mm/min. La prova viene interrotta quando la canalina si deforma in modo permanente.

**Assorbimento di acqua (EN 1433 p. 8.2)**

La prova consiste in un unico esemplare a prova di assorbimento di acqua. La prova viene eseguita a velocità costante di 1 mm/min. La prova viene interrotta quando la canalina si deforma in modo permanente.

**Durabilità (EN 1433 p. 9.3)**

La prova consiste in un unico esemplare a prova di durabilità. La prova viene eseguita a velocità costante di 1 mm/min. La prova viene interrotta quando la canalina si deforma in modo permanente.

**TECNO CONTROLLI** Istituto di sperimentazione e ricerca - Laboratorio geomeccanologico

**RAPPORTO DI PROVA** VAB07/17

Verbo di accettazione n. 1058 del 16/09/2017

COMMITTENTE: EUROGRIFER SRL - Via Monte Velato, 113 - 38073 Comedo Valsugana (TN)

PROVA: Capacità portante della griglia - serie permanente (p. 8.1) (EN 1433 p. 7.1)

DESCRIZIONE DEI CAMPIONI: 1 Campione sottoposto a prova come costituito da griglia in T-griglia.

DIRETTORE DEI LAVORI: non dichiarato

Il presente rapporto di prova è composto di 02 pagine

**TECNO CONTROLLI** Istituto di sperimentazione e ricerca - Laboratorio geomeccanologico

**PREMESSA**

In data 16.02.2017 sono pervenute presso questo Laboratorio richieste di controllo di drenaggio, da eseguire a prova.

**CAMPIONI**

Il numero di griglia diversi da campioni analizzati:

Tempo Singolo	Area	Numero
CANALINA SOTTOBREVETTO (SOTTOBREVETTO) DA 15	10000	3
CANALINA SOTTOBREVETTO (SOTTOBREVETTO) DA 125	10000	3
CANALINA SOTTOBREVETTO (SOTTOBREVETTO) DA 250	10000	3
CANALINA SOTTOBREVETTO (SOTTOBREVETTO) DA 400	10000	3

**Capacità portante della griglia - serie permanente (EN 1433 p. 7.1)**

La prova consiste in un unico esemplare a prova di carico. Il carico è applicato in modo uniforme su una zona di 100 x 100 mm al centro della griglia. La prova viene eseguita a velocità costante di 1 mm/min. La prova viene interrotta quando la griglia si deforma in modo permanente.



### **ESTRATTO DEL TEST PRESSO L'ORGANISMO NOTIFICATO**

Si allegano alcune foto descrittive delle prove di tipo secondo sistema di attestazione 3 come previsto dal regolamento 305/2011 sui prodotti da costruzione.

### **COMPORAMENTO STRUTTURALE**



### **TENUTA ALL'ACQUA**



**CON UN'ADEGUATA POSA IN OPERA E SIGILLATURA DEL GIUNTO IL CANALE DIVENTA ERMETICO. OGNI PRODOTTO (GESTITO SOTTO MARCATURA "CE") VIENE FORNITO CON DICHIARAZIONE DI PRESTAZIONE (DOP) COME PREVISTO DAL REGOLAMENTO 305/2011 SUI PRODOTTI DA COSTRUZIONE.**

**eurogrifer** FABBRICANTE: Eurogrifer srl  
Via Monte Verlaldo 113 36073 Cornedo Vicentino (VI) Italy  
C.F. P.I. IT 01965150244 Tel. 0445 446772 - Fax 0445 446776  
Web site: www.eurogrifer.com

**DICHIARAZIONE DI PRESTAZIONE 305/2011 N. art. ....**  
**A NORMA DEL REGOLAMENTO DELEGATO (UE) 574/2014 (GUCE L 52/1 - 28/05/2014)**  
**CANALE FAST DRAIN art. ....**

1. Codice di identificazione del prodotto-tipo:  

COD.	DESCRIZIONE
COD.	DESCRIZIONE
COD.	DESCRIZIONE

e riguarda i prodotti di cui al DDT di consegna richiamati nello stesso.  
 2. Uti previsti: Dispositivi per la raccolta e il convogliamento delle acque superficiali installate in aree soggette a passaggio di veicoli e/o pedoni. Deve essere verificata a cura del soggetto a cui si consegna la DOP la corretta attuazione di quanto previsto dal regolamento per la canalina nel suo complesso. La scelta della tipologia compete all'acquirente. I prodotti sono destinati ad essere incorporati in modo permanente in opere di costruzione.  
 3. Fabricante: **EUROGRIFER SRL - Via Monte Verlaldo, 113 - 36073 Cornedo Vicentino (VI) Italy**  
 4. Mandatario: non vi sono mandatori.  
 5. Sistemi di valutazione e di verifica della costanza della prestazione (V+V): sistema di attestazione 3.  
 6a. Norma armonizzata: UNI EN 1433:2008. Prove effettuate presso TECNOPROVE SRL (Dotum) del 13/06/2012 - 925/23  
 6b. Organismi notificati: /  
 7. Prestazioni dichiarate:

Caratteristiche essenziali (cfr. nota 1)	Prestazione (cfr. nota 2)	Specifiche tecniche armonizzate (cfr. nota 3)
Capacità portante	Classe D400	UNI EN 1433 p. 7.15
Infiltrazione sotto carico	La serie permeabile delle griglie a barre coperture è stata misurata dopo l'applicazione di 2/3 del carico di prova. La serie impermeabile è stata misurata (con un'accuratezza di 0,1 mm) ed è stata verificata in corrispondenza del punto centrale della stessa. L'applicazione del carico è stata incrementata in maniera uniforme con un tasso di 5210 N/m <sup>2</sup> fino a 2/3 del carico di prova e quindi rilevata, si sono seguiti 5 cicli di caricamento. La serie permeabile è stata determinata quale differenza dei valori ridotti. La classe è D400.	UNI EN 1433 p. 7.16
Assorbimento d'acqua dell'elemento di misura e di completamento di idratante a malta	Prova superata come richiesto da norme	/
Formalità di essere acqua quando partente	Prova superata come richiesto da norme	/
Messa per area unitaria dell'architrave, in kg/m <sup>2</sup>	Prova superata come richiesto da norme	/
Resistenza al gelo/sgelo quando partente	Prova superata come richiesto da norme	/
Prestazione termica	Prova superata come richiesto da norme	/
Resistenza al fuoco (quando partente)	Prova superata come richiesto da norme	/
Resistenza	UNI EN 1433 p. 9	/

Le caratteristiche dimensionali sono quelle di cui alla scheda - catalogo in vigore al momento della ammissione in commercio. Note relative alla scheda:  
 1. La scheda 1 contiene l'elenco delle caratteristiche essenziali definite dalle specifiche tecniche armonizzate per l'uso a gli in presenti di cui al punto 2.  
 2. Per ciascuna caratteristica elencata nella scheda 1 e conformemente ai requisiti di cui all'art. 6, la scheda 2 contiene la prestazione dichiarata, espresso in termini di livello, classe o mediante una descrizione, in relazione alle caratteristiche essenziali corrispondenti. La lettera "ND" significa prestazione determinata, ma non dichiarata alcuna prestazione.  
 3. Per ciascuna caratteristica elencata nella scheda 1 la scheda 3 contiene, al riferimento della norma armonizzata corrispondente e, se pertinente, il numero di riferimento della documentazione tecnica specifica e della documentazione tecnica applicativa, oppure il riferimento della norma armonizzata corrispondente, se disponibile, ed il numero di riferimento della valutazione tecnica europea utilizzata.  
 4. Documentazione tecnica appropriata e/o documentazione tecnica specifica: presente nel fascicolo tecnico aziendale di prodotto. La prestazione del prodotto sopra identificato è conforme all'insieme delle prestazioni dichiarate. La presente dichiarazione di responsabilità viene emessa, in conformità al regolamento (UE) n. 305/2011, sotto la sola responsabilità del fabbricante sopra identificato.  
 Il fascicolo tecnico è disponibile in sede ai soggetti legalmente interessati e coinvolti.  
 La presente dichiarazione riguarda l'oggetto e nel la stessa si riferisce. In caso di aggiunta di altri componenti, prodotti dallo stesso soggetto dichiarante, la dichiarazione sarà data dalla somma delle rispettive dichiarazioni.  
 È compito dell'acquirente porre in atto quanto richiesto dall'art. 14 obblighi dei distributori.  
 La presente dichiarazione di prestazione se cartacea è trasmessa al destinatario altrimenti viene messa a disposizione nel sito web in conformità all'articolo 3 del Regolamento Delegato (UE) n.137/2014 (GUCE L 52/1 - 23.02.2014).  
 Cornedo Vicentino, DATA **EUROGRIFER SRL / Parlova Divo**

Le prove di tipo effettuate presso l'organismo notificato (riconosciuto per il tipo di prove dallo Stato Italiano) hanno lo scopo di dimostrare che le canaline rispettano quanto previsto dalla norma UNI EN 1433. Le prove, aventi esito positivo, hanno riguardato:

- La tenuta all'acqua delle giunzioni
- La capacità portante (carico massimo e permanente) e la durabilità nel tempo.

**I certificati attestano il superamento positivo di quanto richiesto.**

Inoltre internamente, sempre come previsto dalla norma UNI EN 1433 (secondo quanto stabilito dalla certificazione ISO 9001:2015), sono in essere i controlli di "Produzione in Parametri" correlati a tutte le caratteristiche del 10,3 e 9,6 (F. PC.) appendice a procedimento modello per il controllo qualità interno.

**CERTIFICAZIONE ITALIANA DEI SISTEMI QUALITA' AZIENDALI**  
**ITALIAN CERTIFICATION OF COMPANY QUALITY SYSTEMS**

**Di**

Via Sertorio Orsato, 30 - 30175 Venezia Marghera (VE) Italia  
**CERTIFICAZIONE N° 539**  
**CERTIFICATE N°**  
 SI CERTIFICA CHE IL SISTEMA DI QUALITÀ È  
 WE HEREBY CERTIFY THAT THE QUALITY SYSTEM OPERATED BY

**EUROGRIFER S.R.L.**

VIA MONTE VERLALDO, 113 - 36073 CORNEO VICENTINO (VI) - ITALIA  
 UNITA OPERATIVE OPERATIVE UNITS  
 VIA MONTE VERLALDO, 113 - 36073 CORNEO VICENTINO (VI) - ITALIA

È CONFORME ALLA NORMA **UNI EN ISO 9001:2015**  
 IS IN COMPLIANCE WITH THE STANDARD

PER I SEGUENTI TIPI DI PRODOTTI - PROCESSI - SERVIZI  
 CONCERNING THE FOLLOWING RANGS OF PRODUCTS - PROCESS - SERVICES

**PROGETTAZIONE, PRODUZIONE E COMMERCIALIZZAZIONE DI MANUFATTI IN FERRO, GHISA E IN CONGLOMERATO CEMENTIZIO.**

Settore IAF 17, 16, 29

Il presente certificato è soggetto al Regolamento per la certificazione dei Sistemi di Gestione per la Qualità  
 The use and the validity of the certificate shall satisfy the requirements of the rules for the certification of Company Quality Systems

Prima emissione First issue: 29.06.2012 Emissione corrente Current issue: 25.05.2018  
 Data di scadenza Expiring Date: 24.06.2021

La validità del presente certificato è subordinata a sorveglianza periodica (semestrale) e al rinnovo completo del sistema di gestione aziendale con periodicità triennale. Per informazioni puntuali e aggiornate circa eventuali variazioni intervenute nello stato della certificazione di cui al presente certificato, si prega di contattare DIQU al numero telefonico 041 5040297 e all'indirizzo e-mail [info@diqonlinequality.it](mailto:info@diqonlinequality.it)

**ACCREDIA**  
 Il Direttore Amministrativo  
 Bianca Cori

La certificazione secondo la norma ISO 9001:2015 per l'attività di progettazione, produzione e commercializzazione di manufatti in ferro, ghisa ed in conglomerato cementizio sta ad attestare che la nostra organizzazione gestisce secondo precise regole tutta l'attività a vantaggio della clientela.

Tutto ciò con il preciso scopo di fornire sempre prodotti e servizi:

- in linea con la destinazione d'uso, con quanto richiesto dal mercato ed in sintonia con lo stato dell'arte;
- con un livello di caratteristiche tecniche e tecnologiche rispondenti a quanto richiesto dal Cliente/Committente ed imposto dalla legislazione e dalle normative vigenti;
- a supporto della filiera di distribuzione (distributore, imprese di costruzione e cliente finale);
- in grado di consentire e perseguire sempre la soddisfazione del Cliente.

## NOTE

- *Se non specificato diversamente l'unità di misura è espressa in millimetri.*
- *Le tolleranze dimensionali sono quelle stabilite dalle norme UNI ed UNI EN.*
- *Condizioni di Garanzia Prodotto secondo termini di Legge.*

### **CONDIZIONI GENERALI DI VENDITA**

- Tutte le proposte di commissione s'intendono assunte con la clausola "salvo approvazione della Ditta".
- La merce viaggia a rischio e pericolo del committente anche nel caso in cui il trasporto venga effettuato in porto franco o con mezzi di **Eurogrifer S.r.l.**. Eventuali rotture ed ammanchi dovranno essere contestati all'atto della ricezione e dovranno essere annotati sia sul bollettino del corriere sia sul documento di trasporto di **Eurogrifer S.r.l.**
- La consegna del materiale si intende fatta e accettata con il patto di ns. riservato dominio fino al totale assolvimento degli obblighi di pagamento pendenti con la ns. società.
- Per ogni controversia è competente il Foro di Vicenza.
- I disegni, le foto, le tabelle, i pesi e le quantità riportate sul presente catalogo non sono vincolanti, in quanto **Eurogrifer S.r.l.** si riserva il diritto di cambiarle senza alcun preavviso.
- Il presente catalogo annulla e sostituisce tutti i precedenti.
- I prezzi si intendono IVA esclusa.



[www.eurogrifer.com](http://www.eurogrifer.com)



**EUROGRIFER Srl**

Via Monte Verlaldo, 113  
36073 CORNEDO VICENTINO (VI) - Italy  
Tel. +39.0445.446772  
Fax +39.0445.446776  
Web: [www.eurogrifer.com](http://www.eurogrifer.com)  
E-mail: [info@eurogrifer.com](mailto:info@eurogrifer.com)